

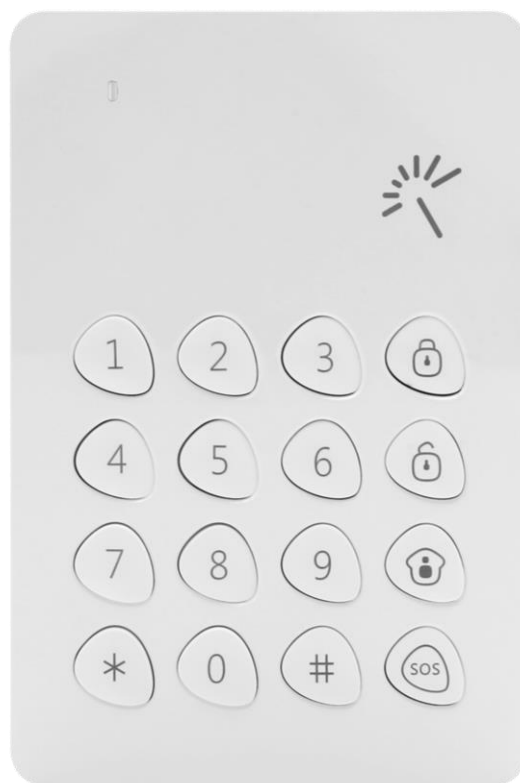

SMART Tastatur

Brugermanual



Indholdsfortegnelse

1	Introduktion	3
1.1	Funktioner	3
2	Kom godt i gang	4
2.1	Pakkens indhold	4
2.2	Forberedelse	5
3	Registrering	6
3.1	Registrere tastaturet til Smart Hub	6
3.2	Registrering af nøglebrik	6
3.3	Skift adgangskoden og installationskoden	7
3.3	Nulstilling	8
4	Installation og montering	9
4.1	Specifikationer	9

Introduktion

1.1 Funktion

Nogle pakker indeholder et trådløst tastatur. Ellers er det muligt at tilkøbe. Denne manual handler kun om, hvordan tastaturet kobles til HomeSecure Smart alarmsystemet.

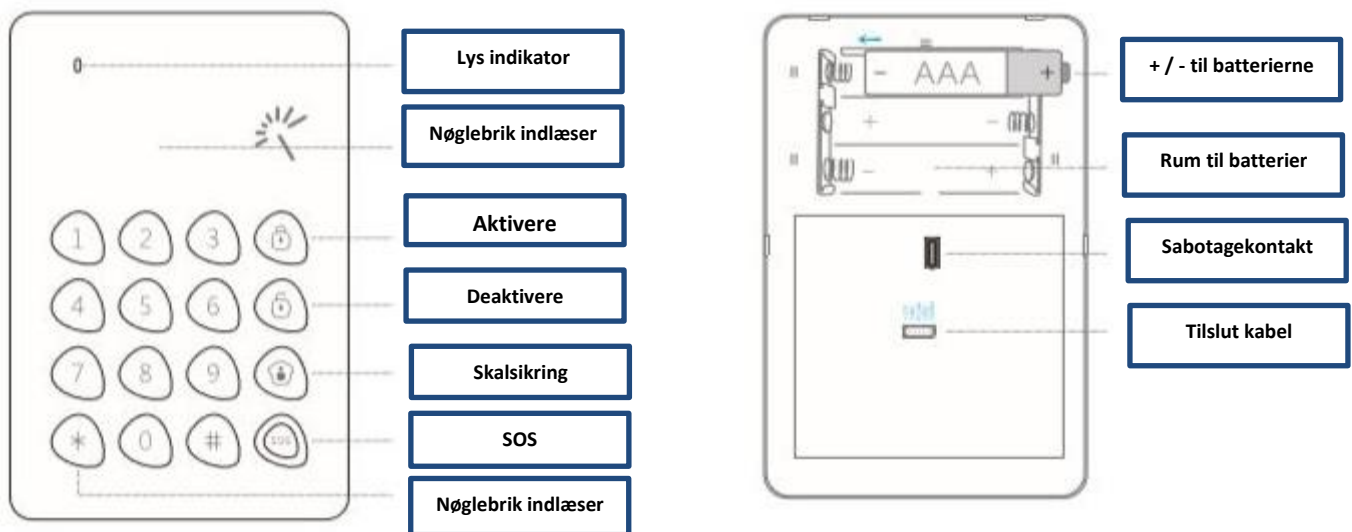

Bemærk: Nøglebrikken kan købes separat. Der er muligt at tilslutte op til 50 stk. nøglebrikker.

Bemærk: Ved lavt batteri, bipper tastaturet 2 gange hver anden sekund og lysdiode blinker 1 gang.

Kom godt i gang

2.1 Pakken indeholder



- 1 stk. Smart Tastatur
- 3 stk. AAA 1,5V batteri
- 4 stk. skruer
- 1 stk. kabel
- Manualen

2.2 Forberedelse

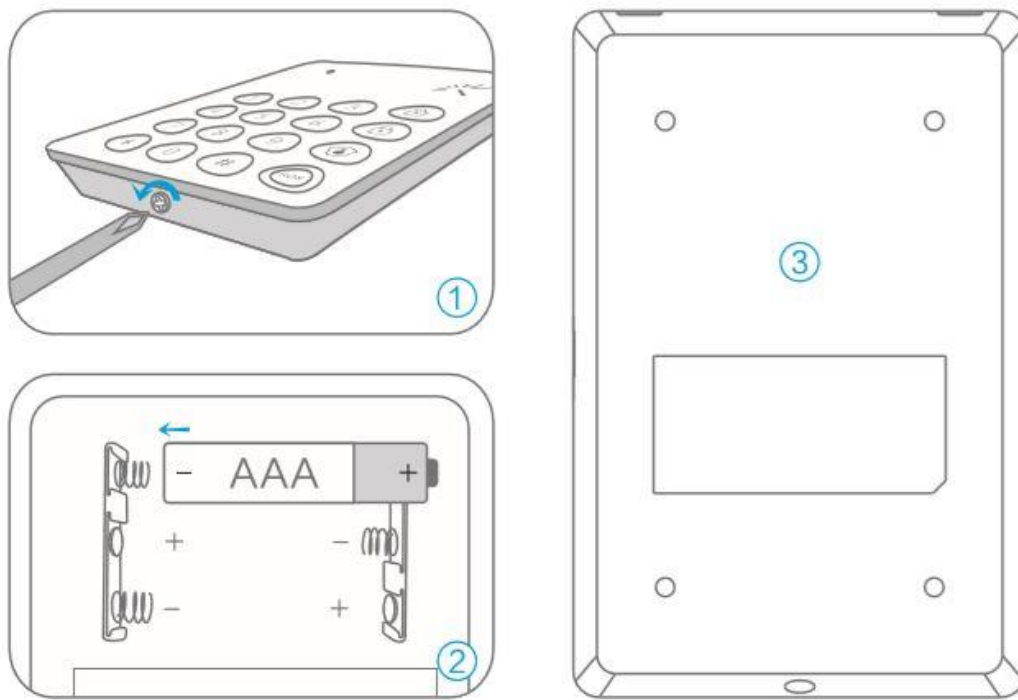

1. Løs skruen op og åben ind til boxen
2. Indsæt 3 stk. AAA batterier
3. Luk bagpladen med skruer på igen

Bemærk: Vær opmærksom på, når der åbnes for bagpladen kan sabotagekontakten udløse alarmen.

Registrering

3.1 Registrere tastaturet til Smart Hub (hovedpanelet)

Det er nødvendigt at kode tastaturet til alarmpanelet før, du kan bruge det til at aktivere og deaktivere alarmsystemet.

1. Sæt Smart Hub i kodningstilstand (der refereres til Smart Alarmsystem Manualen)
2. Indtast standardkoden eller installationskoden (Ved fabriksindstilling er koden nedstående)

Standardkoden: 1234

Installationskoden: 123456

3. Afslut kodningen ved at trykke én gang på enten aktivering-, deaktivering- eller skalsikring knappen på tastaturet.
4. Smart Hub bipper en enkelt gang for at bekræfte af kodning

Bemærk: Hvis tastaturet allerede er kodet, bipper Smart Hub 4 gange.

3.2 Registrering af nøglebrik

Hvis der ikke følger en nøglebrik med i pakken, kan den købes separat under HomeSecure Smart Tilbehør. Følg nedstående vejledning for at registrere en nøglebrik:

1

Indtast: [Installationskoden] + [#]

Bemærk: Hvis tastaturet bipper 3 gange, betyder det, at der er indtastet en forkert kode.

Hvis du indtaster koden forkert 6 gange i træk, vil tastaturet være låst i ca. 30 sek.

2

Bipper tastaturet 1 gang, skal du trykke på [9] – lysindikator lyser nu konstant.

Tag nøglebrikken tæt mod "Nøglebrik indlæser"



Tastaturet bipper en enkelt gang for at bekræfte kodning.

Bemærk: Hvis tastaturet bipper 2 gange, betyder det, at nøglebrikken allerede er kodet til tastaturet.

Hvis du ønsker at slette nøglebrikkerne fra tastaturet, skal du følge nedstående vejledning:

1. Indtast [Installationskode] + [#]
2. Tryk på knappen [9] og hold den nede i ca. 6 sekunder

Bemærk: Nøglebrikken kan ikke aktivere alarmen, men blot deaktivere den.

3.3 Skift adgangskoden og installationskoden

Som standard er adgangskoden 1234 for at aktivere, deaktivere eller sætte skalsikring til alarmsystemet med tastaturet. Følg nedstående fremgangsmåde for at ændre adgangskoden:



For at bekræfte, bipper tastaturet en gang, og lysindikator er konstant i ca. 15 sekunder, og koden er ændret.

For at ændre installationskoden er det den samme fremgangsmåde. Der skal blot trykkes på knappen [9] i stedet for 8.

3.4 Nulstilling

Hvis du glemmer din adgangskode eller hvis der opstår problemer i forbindelse med betjeningen af Smart Tastaturet, er det være nødvendigt at nulstille tastaturet.



Efter nulstillingen slettes installationskode, adgangskoden og andre indstillinger, der er tilkoblet Smart tastaturet.

Installering og montering

Løs skruen op og åben boksen. Fastgør monteringspladen på væggen med 4 skruer. Klem tastaturet på monteringspladen.

Bemærk: Ved åbning indtil boksen, kan sabotagekontakten udløse alarmen.

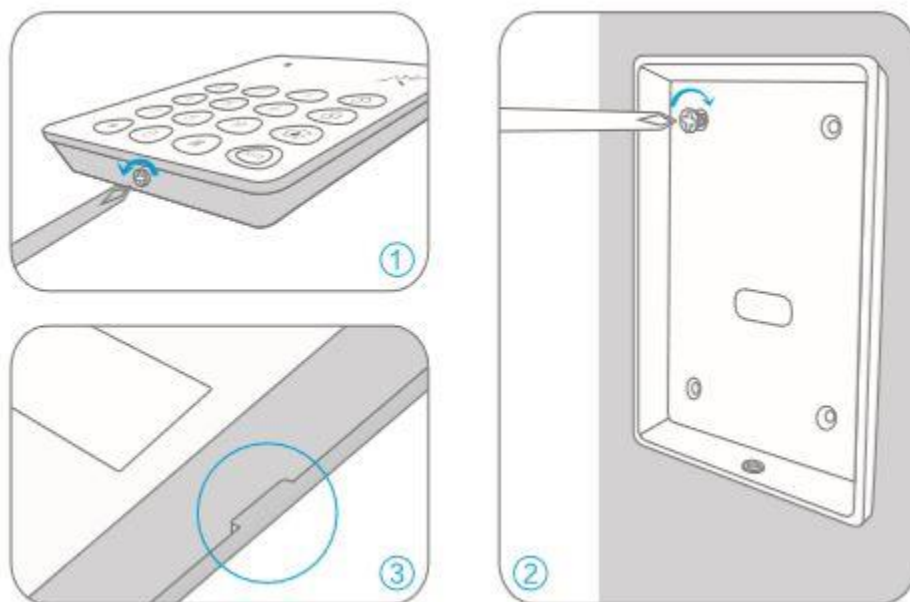

4.1 Specifikationer

Sendefrekvens	433MHz
Sendedistance	80 meter uden forhindringer (10-15 med)
Batteri	3 stk. AAA-batterier eller strømforsyning DC 12V
Arbejdstemperatur	0°C ~+55°C
Dimensioner for tastaturet	135 x 90 x 15 mm
Dimensioner for nøglebrikken	30 x 30 x 6 mm
Antal tilkobling af nøglebrikker	50 stk.